Ressource Handicap Formation

Démarche de progrès – Engagé pour l'accessibilité

INSPIRE FORMATION
est engagé dans la démarche d'accessibilité de ses formations

Le groupe projet accessibilité mesure régulièrement le niveau d'accessibilité des formations et s'engage sur des actions concrètes d'amélioration.

Nos engagements auprès des publics :

- Une référente handicap identifiée, disponible pour étudier les besoins spécifiques de chaque apprenant.
- Des formations en petits groupes favorisant l'écoute, la proximité et un accompagnement individualisé.
- Une démarche d'amélioration continue pour rendre nos formations plus accessibles à tous.

Nos axes de progrès :

- Améliorer l'accessibilité des supports, du e-learning LearnyBox et des évaluations des formations SOCLE.
- Repérer dès l'inscription les besoins d'aménagement et permettre leur signalement tout au long de la formation
- Définir avec chaque apprenant concerné les adaptations utiles et mobiliser les interlocuteurs nécessaires.

Des questions ?

Contactez notre référent handicap :

Valérie RIEULIER

formation@inspire-technologies.fr

02 23 31 94 19 (choix 3)

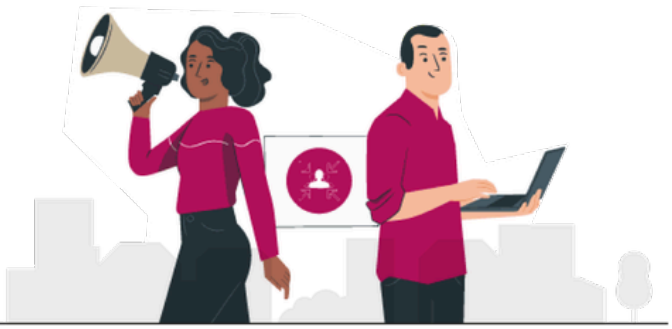

agefiph – ouvrir l'emploi aux personnes handicapées

Préfet de la Région Bretagne – Liberté Égalité Fraternité

Région Bretagne

France Travail

ars Agence Régionale de Santé Bretagne

emploi fiphfp handicap